



つながろう、経営者

プレジデント

SUGINAMI PRESIDENT

Contents

同友会ってどういう会？

杉並支部 支部長のごあいさつ

2020年度 杉並支部活動実績報告

特集

コロナ禍でのこの一年、どのように取り組んできたか

杉並支部はココが魅力！

会員紹介

同友会に入って得たこと

迷わず一歩
踏み出そう！

2021年度 支部活動スローガン

“



山茶花



妙正寺公園



大田黒公園



永福稲荷



蚕糸の森公園



阿佐ヶ谷神明宮



善福寺川

同友会って どういう会？

「経営の学校」 それが同友会です。

同友会で学ぶ「3つの目的」

- 1.よい会社を作ろう(経営体質の強化)
- 2.よい経営者になろう(経営者の能力向上)
- 3.よい経営環境を作ろう(経営環境の改善)

中小企業家同友会
全国47都道府県の
ネットワーク

会員数:約46,000名(内 東京都2,248名)
平均企業規模:従業員数40名
資本金1,700万円
(2021年3月現在)

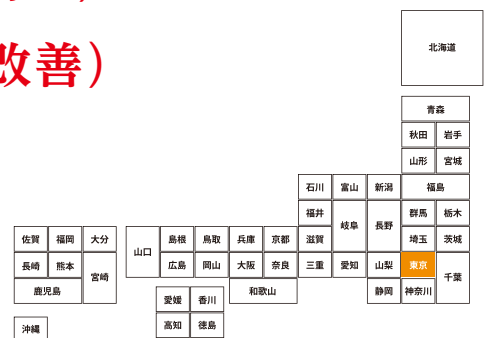

同友会では、さまざまな学びと交流を提供します。

経営を磨く
経営指針成
文化セミナー

共同求人

女性経営者・
青年経営者
の集い

全国の
経営者との
交流

企業型
確定拠出
年金

本物の学びが出来る

同友会では「教育」を「共に育つ“共育”」と呼びます。失敗も成功もリアルな経営体験を聞ける勉強会やグループ討論、経営指針作りなどを通して「経営者・社員共に、自ら考えて主体的に行動する人間になる。互いの違いを認めあいながら育ちあう」ことを目指しています。

1社ではできないことが出来る

共同求人やインターンシップ、合同入社式、企業型確定拠出年金など、中小企業が1社ではできない活動を組織としてバックアップしています。特に人材の採用や定着のための活動には注力しており定評があります。最近では幹部候補社員も参加させ“組織”を学ばせる経営者も増えています。

本気の仲間が出来る

経営者は孤独です。若手経営者が集う青年部や同業者が集う専門部会、懇親会やゴルフコンペなど、経営者同士だからこそ出来る話や相談の場がたくさんあります。同じ経営者だから、理解し合え、本気で相談にのり、共に励まし合い、明日からの元気につなげてくれる仲間が出来ます。

一般社団法人 東京中小企業家同友会
杉並支部 支部長ごあいさつ

杉並支部の魅力

マルチピュアジャパン株式会社
高橋 洋光



迷わず一歩踏み出そう、杉並支部！

2021年度 支部活動スローガン

昨年からの新型コロナウイルスで、社会は一変しました。緊急事態宣言発出による休業要請、時短要請、リモートワークなど我々企業も働き方だけでなく事業の在り方そのものも見直さなければならなくなりました。そのような中、同友会は「一社も潰さない」というスローガンのもと、会員企業に緊急融資、助成金、補助金の情報提供を行ったり、会員間の励ましや助けなど結束をしたりしてまいりました。オンラインを利用した例会も数多く開催し、いかにコロナ禍の苦境を乗り越えてきたか多くの経営者の報告を行い、お互いに刺激とやる気を受けることもできました。

同友会は、「良い会社を作ろう」「良い経営者になろう」「良い経営環境を作ろう」という目的のために、毎日どこかの支部で例会という名の勉強会が開催されています。会員は自分の支部以外の例会にもどこでも参加できます。全国の同友会組織の例会にも参加することができ、一流の経営者と出

会うことで多くの刺激と学びを得ることが可能です。

例会では、生々しい経営体験報告を聞き、先輩経営者の失敗談、成功談から多くの刺激を受けることができます。経営体験報告の後は小グループでのディスカッションを設けるのが一般的です。グループ討論を通じて自社の経営課題をぶつけ合い、学びを深めます。

杉並支部はIT支援にも力を入れており、中野支部と協力して中杉IT応援隊というサークル活動を通じて中小企業でのIT利用のノウハウを例会とは別に定期的な勉強会も行っています。これらのIT支援により、多くの企業がコロナ禍でリモートワーク化に成功しています。女性経営者が多いのも杉並支部の特徴です。男性女性年齢問わず、皆様のご入会を是非お待ちしております。

明けない夜はありません。みんなで助け合いながらこの難局を乗り越えていきましょう。

2020年度 活動実績

総会

5月

総会

会場：東京同友会会議室およびオンライン開催 ※総会議事のみ開催

勉強会

5月

西部協総会特別例会

いままでがあるからいまがある

～新型コロナウイルス対策近況報告～

報告者：太田 正一氏（株式会社富士国際旅行社 代表取締役）

会場：東京同友会会議室およびオンライン開催

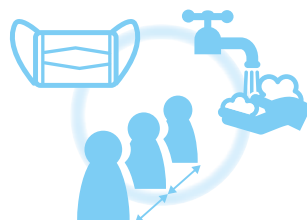

6月

後援：経営労働委員会

やり方視点からあり方視点の人材共育

～売上至上主義の傲慢経営者が、経営理念を考え方の出発点に転換～

報告者：澤田 努氏（株式会社ライフィ 代表取締役） 会場：オンライン開催

7月

俺、同友会で会社にいなくなりました。

～全国の同友会を渡り歩く男～

報告者：原 周作氏（東京魚類容器株式会社 代表取締役）

会場：オンライン開催



8月

新会員紹介ミニ例会

報告者：倉持 直人氏、岡江真一氏（株式会社オックスパートナーズ） 会場：オンライン開催



後援：女性部

在宅ワーク、アウトソース人材を活かした「働き方改革」

～20年以上かけて培った人の活かし方のコツ教えます～

報告者：堤香苗氏（株式会社キャリアマム 代表取締役） 会場：産業商工会館およびオンライン開催

講演内容紹介

9月

コロナ禍によって、急激な働き方の変革が進み、テレワーク、在宅ワーク以外にも、様々な働き方を見直さなくてはならなかった2020年。日本テレワーク協会理事や中小企業政策審議会専門委員などの政府委員も務めて、20年間以上にわたり女性活用推進の第一線をリードされてきた堤香苗氏に、実際の在宅ワークの進め方、テレワークのポイントがわかりました。ポイントはルールづくり・ITC環境・セキュリティ対策・

PDCAの改善・拡充など、準備のない中で在宅ワークを進めていた会社にとっては、大変参考になりました。多くの在宅ワーカーと新しい事業を創り出してきた堤さん。在宅ワーカー活用のための仕事の切り出し方法、組織の作り方など、企業価値向上のための実践例を交えてお話いただきました。中小企業が、コロナ後の新生活様式の中で新しい時代を作る会社として躍進できる貴重な学びとなりました。



後援：飲食関連部会 共催：中野支部

10月

漁師達との縁がピンチをチャンスに変える！

～心機一転・繋がりから始まるオンラインソーシャルビジネス～

報告者：魚谷 浩氏（株式会社フィッシャーマンジャパンマーケティング 飲食事業部長）

会場：産業商工会館およびオンライン開催





今だからこそ、松下幸之助の経営の真髓を学ぼう！

～経営の神様だったら、今何をしていたらだろうか？松下幸之助の肉声が語る不況克服の心得～

報告者：古望 高芳氏（三方よしビジネスサポート研究所 所長） 会場：阿佐ヶ谷地域区民センター

講演内容紹介

11月

松下電器（現パナソニック）で長年勤務し、「松下幸之助経営理念実践伝道師（社内資格）」を持つ、中央区支部所属の古望氏に松下幸之助の経営哲学についてお話をいただきました。すべてをポジティブにとらえていく「陽転思考」が成功の源泉であることを再認識。「目に見えないものが目

に見えるものすべての結果を作っている」「あらゆる成功も失敗もその人の心の内面が作っている」という言葉が非常に印象的でした。コロナ禍の今だからこそ一度立ち止まって会社としての使命に立ち返り、利他の精神で経営していくことが必要だと痛感しました。



2月 渋沢栄一の「合本主義」!? 新しい組織づくりに向けての実践報告

～株式会社から一般社団法人へシフトした理由～

報告者：用松 節子氏（一般社団法人ITC-Pro東京 理事） 会場：オンライン開催

3月 新会員紹介・事業と夢を語る会

報告者：高橋 瑞穂氏（みずほ社労士事務所 社会保険労務士）・参加者全員 会場：産業商工会館

中杉IT応援隊 会場：5月～8月はオンライン、9月～はオンラインおよび堀法律事務所

5月 コロナ禍におけるクラウドファンディングによる事業の継続・拡大

業務フローの見方・書き方・使い方セミナー

既存の無料サービス+無料オンライン授業=イノベーターとのつながり構築

6月

実は簡単にできる！Live配信！～OBS Studio編～

二宮尊徳の報徳思想に学ぶデジタル時代の経営

コロナの影響で急速に注目を浴びている動画配信のビジネス

中小企業でもVDI・シンクライアントが導入できる！最新事例紹介

7月

リカレント教育 ～キャリアパスから本当に自分がやりたいことを見出す～

クラウドを活用してどこでも働くには ～リモートワーク時代の働き方紹介～

課題解決の為に科学的思考とは

IT進捗管理の仕事の見える化 ～数字で進捗をとらえる考え方を学ぶ～

8月

コロナ感染防止関連行政施策の当社活用事例の共有

9月

これからのオンライン×オフラインの場づくり～ライブ配信事例紹介

10月

今すぐ自分で出来る！セミナー集客動画

11月

デジタル時代の法律相談／同友会研修参加報告・杉並支部放送局（仮）

1月

DX(デジタルトランスフォーメーション)とは？

交流会

8月 暑気払い オンライン開催

12月 忘年会 宮城漁師酒場 魚谷屋

幹事会

月1回

大幸住宅およびオンライン開催
(※5月、2月、3月はオンラインのみ)

コロナ禍でのこの一年、 どのように取り組んできたか



『大』きく『変』わるときだからこそ成長できる

社会福祉法人いたるセンター 理事長 谷山 哲浩 (会員歴10年)

●会社紹介

杉並区天沼の地に設立以来、54年。「揺りかごから墓場まで」の地域福祉ニーズに応えつつ、障害者支援事業から訪問看護事業、保育事業等を通じ、地域包括社会の形成を目指しています。

いたるセンターは、東京都杉並区を中心に、主に知的障害者を対象にしたサービスを提供する社会福祉法人です。3月末現在、新型コロナウイルス感染症が拡大しているなか、当法人ではご利用者様および職員についても、感染者は1名も出ていない状況です。看護・介護従事者として、健康管理と衛生管理、感染予防を徹底して行ってきた職員たちの努力と献身は、コロナ禍において目覚ましいものです。

また、長崎県西海市においては、社会貢献事業として不登校生や引きこもりを学費無料で支援する「101カレッジ」および通信制高等学校「精華学園アイランド校」を運営し、自然体験学習や職業体験学習を通じた地域との結びつきを強め、社会参加の機会を与えてきました。

さらに、大村湾に浮かぶ無人島・田島では、三密を避け

た修学旅行の受け入れを行うなど、逆境を好機に変えています。コロナ禍は確かに大変な事態です。「大変」という漢字は「大きく変わる」と書きます。つまり、大変なときは「大きく変わる」ときです。また、大変な毎日だからこそ、大きく成長できる毎日でもあります。地域福祉の充実を図る上で、地域の仲間の協力やボランティアは大きな力となります。ぜひ、ご参加いただければ有難く思います。



知恵と連携でコロナ禍を乗り越える

株式会社日鉄不動産 代表取締役 高林 節子 (会員歴11年)

●会社紹介

創業62年。高田馬場で賃貸・管理を中心に、売買仲介・保険代理店・リフォーム相談・相続全般・遺品整理等、幅広くご相談に対応致します。

予想だにできなかった2020年が過ぎ、正に今、猛威のコロナ禍2021年が明けました。

学生と社会人が道一杯に移動するいつもの高田馬場さかえ通りの風景が一変し、ほとんど人通りの無くなった2020年春先は、異様な雰囲気でした。

それでも社員を守り、管理物件を守っていかなくては、と強く思い、弊社で出来る形の業務体系を検討し、時差出勤・在宅勤務・時短営業を取り入れて業務を続けました。賃貸借契約も対面を避けてリモートで行うことにし、はたして今まで通りの業務内容と劣らずやっていけるのか心配もありましたが、社員と知恵を出し合い、協力し、スムーズに適應出来たと思います。管理物件の故障等の対応も、日ごろからお付き合いのある業者さんとの連携が上手く取れて、対応できました。

いつもであれば年末から新学期用の部屋を探しに地方からいらっしゃるお客様も、一切無い状況ですので、様子を見ながらリモート案内などで対応しています。

それにしても不自由な世の中。同友会の例会もほとんどがZOOM開催になってしまい、ライブ会場が懐かしい日々です。コロナ禍を乗り越え、ライブ会場で会員の皆さまと熱いトークが出来る日を切に願っております。



新型コロナウイルスの流行により、今まで経験したことのない苦境に陥りました。
しかし、そんな状況に立ち向かい、乗り越えとりくみをみなさまにお聞きしました。



新しいことを取り入れながら、臨機応変に対応

大幸ホーム株式会社 代表取締役社長 林 良和 (会員歴17年)

●会社紹介

杉並区を中心に、地域密着型の不動産と建築の事業をしています。
賃貸仲介・賃貸管理・売買仲介・建築・リフォーム・相続相談・不動産経営相談等を主業務として行っております。

2020年2月頃から、COVID-19の世界的パンデミックの影響が日本にじわじわと伝わってきました。そこで、当社では2009年に流行したインフルエンザ対策を参考に社内ルールを整えるとともに、マスク調達・アルコール原液確保・消毒液内製・アルコール耐性容器調達・等をしていきました。

そして4月の緊急事態宣言後、業種/業態/既存システムを検討の結果、テレワーク対応できないため、3密を避けるために設立初の全社出社制限と休業補償を行い、同時に制度融資も利用する事になりました。さらに業務を見直し、リアル会合をできるだけ避けるため、ZOOMや法人スマホを導入し、オンライン社内外ミーティング・オンラインセミナー・リモート営業(内見)等に取り組んできました。

2020年3月以降、東京中小企業家同友会はオンライン会合にてZOOMにいち早く取り組んでおり、そのおかげで私も慣れ親しみ、社内のZOOM利用の普及と応用に貢献しています。そしてコロナ禍で、リアルで会いづらい状況の中、経営者同士のリアルな情報交換をし続けてきたことにより、精神的・物理的・業務的にも楽になっていたと実感しています。



賃貸総合センター



ピンチをチャンスに…

有限会社サロン・ド・ユーウ 代表 渡邊 邦夫 (会員歴15年)

●会社紹介

昭和29年に杉並区浜田山で美容室を開業して現在都内で3店舗展開しております。
ヘア全般以外にも着付け・ネイル・まつ毛エクステ等も取り揃えております。髪のお悩みご相談下さい。

同友会に入会して多くの学びの場を経験して参りましたが、このコロナ禍で大勢の経営者仲間の支えでピンチをチャンスに変える力を頂きました。昨年は日本中がコロナによる影響を受けました。私達美容業界も大変な打撃を受け今まで経験した事のない状況が続きました。

コロナ感染症で様々な事がメディアで言われていた春頃、周りを見てもまだ事の重大性を考えられていない美容室がほとんどでした。これはひとつのチャンスととらえてスタッフと相談し、いち早く対策に取り組みました。美容室の場合1対1の接客になります。今では当たり前のマスクの着用、接客スペースに仕切りを設け、消毒を徹底し、様々な感染対策を早々に行いました。

又、スタッフが感染対策ビデオを作成して安心安全を訴えました。そのお陰でお客様から当店のコロナ対策を

評価して頂き、他店との差別化を図る事ができたと思っております。

厳しい時にあきらめずにやり続ける処に道が開けて行くと思えます。これからもピンチをどうチャンスに変えて行けるのかを考え、厳しい時代を乗り切って参ります。同友会と共に学べる仲間が作れる経営者の勉強の場です。是非ご一緒に学びませんか…



サロン・ド・ユーウ
GARE店
新型コロナウイルス
感染予防に対する取り組み



杉並支部はココが魅力!

互いの企業が更なる発展を遂げるため、学びと交流の場を企画・運営しています。

コロナ禍前の様子

経営課題、 解決にむけての勉強会!!



経営に役立つ勉強会、交流会を毎月行っています。具体的な事例報告やグループディスカッションなどを通して、普段聞くことのできない他社の課題や取り組みを詳細に学びます。翌日からすぐに自社の経営に役立つ勉強会です。



勉強会後の 懇親会も学びの場



ディスカッションで聞けなかった事や話せなかった事も懇親会のざっくばらんな雰囲気の中で話ができます。経営の気づき、アイデア、ヒントは無尽蔵です!! 業種や事業規模が違ってても、経営者の悩みは一緒です。



アットホームな雰囲気で、 地元の経営者仲間づくり!

杉並・近隣エリアの事業者と在住者が多いので、ビジネスでもパーソナルでも、気軽に相談できる仲間ができます。交流会や、お花見、一泊交流会などイベントも開催しています。忙しくてたまにしか参加できなくても、ホッとできるそんな支部です。

2020年からのコロナ禍で実際に顔を合わせる機会は減りましたが、Zoomなどで勉強会と懇親会は継続しています。

話しやすい環境は
以前と変わりません。



例年の例会



お花見



Zoom 懇親会

かんぱ〜い♪



中杉IT応援隊

楽しく継続的にIT話題に浸ることで、 自然にITの当たり前レベルの向上

今更聞けないEXCELやホームページの話
題から、ニュースで聞けど結局よくわからな
いIoTやAI等の最新キーワードまで、3年前よ
り開催している東京中小企業家同友会、中
野・杉並支部合同分科会。今年で50回を超え
ました。

IT活用の課題やお悩みを中小企業経営者
のリクエストに応える形で開催しています。

会員同士のITに関する情報交換・悩み事の
相談ができると好評です。

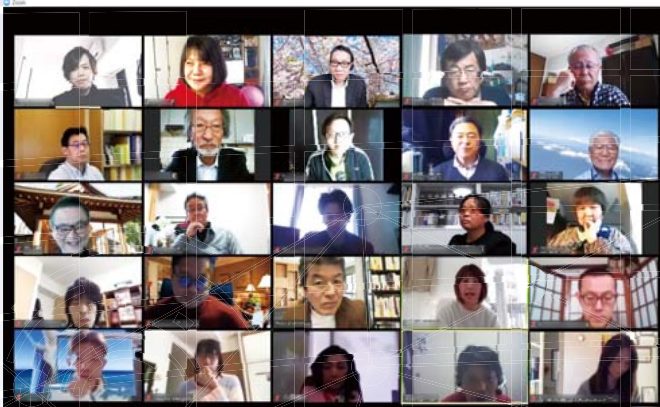

2020年はコロナ禍のため Zoom で開催

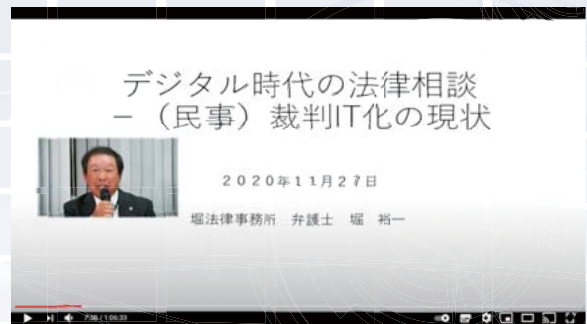

虎ノ門から YouTube ライブで配信

Facebookページ

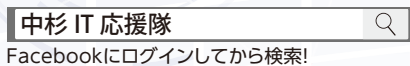

Facebookにログインしてから検索!

ITC元気ですチャンネル

https://www.youtube.com/channel/UCf6wL348HH0BFPn_1bdUNPg



活動の様子は
こちらからも
ご覧頂けます。

主な杉並支部の活動

- ◆ 年6回の経営体験勉強会
- ◆ 中小企業のIT活用勉強会
- ◆ 交流会
- ◆ 懇親会
- ◆ 研修旅行
- ◆ 行政・地域信金との連携

Information

Please
access!

> 杉並支部ブログ

<https://www.tokyo.doyu.jp/suginami/>



> 杉並支部facebook

<https://www.facebook.com/doyusuginami/>





同友会と私

株式会社メリーポピンズ 代表取締役 中山 瑞穂 (会員歴18年)

●会社紹介

住宅・店舗・事務所の設計デザイン・リノベーション業務 建築士事務所。お客様が理想とする建物の完成予想図を、リアルな3Dパース画で見せ、建物の完成イメージを確認共有し工事を進めるのでクレームがありません。

創業20年。建築会社から独立し、住宅の設計デザイン・リノベーションの会社を起業。

起業したての頃、経営者として手探り状態で経営を学んでいきたいと思っていた矢先、「社長の学校」だと中小企業家同友会を紹介され入会しました。

初めは訳も分からず出席していた例会でしたが、ある例会で、会社の売上げをガラス張りにしている会社がありました。「社員の幸せとおお客様の幸せが会社の目標です。」と社長。あ～、お客様より社員さんが先にくるんだ、と思っていると、マイクが社員さんに向けられました。会社の仕事について聞かれた社員さんはキラキラした目で「弊社の製品がお客様を幸せにしている事が嬉しく、製品を作る事に誇りを持って楽しく仕事をしています。」と言いました。同友会の三つの目

的である「良い会社をつくろう」「良い経営者になろう」「良い経営環境をつくろう」に沿った質の高い経営が正にここにあると、納得し感動したと思います。それからの多くの例会や経営指針の勉強会が現在弊社の背骨になっています。

同友会に入って本当に良かったと思うことは、腹を割った人間関係で助け合いを大切に、高い次元であてにされる信頼できる仲間がいるということです。



特許取得商品「風呂窓用遮影カーテン」



高層マンションリビング提案パース画

暮らしに「感動」を伝え
小さな喜びと感謝の輪を広げる
ワクワクカンパニー



マルチピュアジャパン株式会社
<https://multipure.co.jp>

東京都杉並区
上荻2-21-25
アズマビル3F
TEL. 03-3394-1711
FAX. 03-3394-1715



home page



facebook

ITコーディネータが
中小企業のIT経営をサポート

一般社団法人ITC-Pro東京
<https://www.itcpro-tokyo.or.jp/>

東京都渋谷区元代々木町22-11
TEL. 03-6873-8163

外国人の入国・在留・帰化申請専門
東京都ビザ申請.com

行政書士事務所アプリコット
<http://viza.legal-apricot.com/>

東京都杉並区和田3-53-10-201
TEL. 03-3317-8335

労働問題
(残業代・解雇・問題社員対策・労働審判・訴訟対応・ユニオン交渉)

磯田総合法律事務所

— 東京弁護士会所属 弁護士・弁理士 磯田 直道 —

✉ info@isodalaw.com

東京都港区西新橋2-15-17 レインボービル9階
TEL. 03-3591-8217

政府系金融機関との連携、創業支援
クラウド会計活用の記帳代行

オックスパートナーズ株式会社
<https://www.oxp-tax.com/>

東京都新宿区下落合3-22-22
リトルストーン目白下落合601
TEL. 03-6908-1547



「インテリア施工店・販売店の皆様の活性化」
をサポートしています！

株式会社カサイ
<http://www.kasai21.co.jp>

東京都板橋区小茂根3-17-4
TEL. 03-5986-5571

不動産鑑定・調査・診断

株式会社木村不動産鑑定
<https://www.kimurakantei.jp/>

✉ info@kimurakantei.com

東京都杉並区阿佐谷北1-3-5 キリサワビル201号
TEL. 03-5356-9158

悩んでいたことが解決した、こんな活動に参加して良かったなど、みなさまの声を集めました。
同友会に入って良かったエピソードをご紹介します！



活動を通して得た貴重な経験

磯田総合法律事務所 弁護士・弁理士 磯田 直道 (会員歴10年)

●会社紹介

介護施設の運営会社、人材派遣会社、貿易会社などの顧問として契約書のチェックや未払金の回収、労働関係についての相談(問題社員対策など)などの業務を行っています。

独立するときに、先輩の同業者からのアドバイスで、「気軽に相談できる仲間を持ったほうがいい」と言われ、参加しやすさを考えて近所の経営者の方々と交流の機会を持ちたいと思い、同友会に入会しました。

同友会に入ってから、2013年青年経営者全国交流会in東京の実行委員、杉並支部の幹事になり、さまざまな支部の勉強会に参加しています。

活動をはじめた当初は、独立したてで右も左も分からなかったのですが、同じ悩みを持った経営者の方々と知り合い直接交流をもつことができ、とても励みになりました。杉並支部はとても和気あいあいとした雰囲気、人見知りしがちな自分でも自然ととけこむことができました。毎月の勉強会では先輩経営者の本

音の声を聞くことができ、毎回、新しい発見があり、とても刺激になります。マスコミ・ネットなどでは分からない貴重な経験が自分の糧になっていると思います。同友会の出会いに大変感謝しています。



虎ノ門・虎ノ門ヒルズ駅より徒歩30秒

ヘア全般・着付け・ネイル・メイク・まつエク

SALON DE ΨΩΩ
美容室サロン・ド・ユーウ
<https://salondyou.com>

東京都杉並区永福3-36-1 西永福駅1階
TEL. 03-5355-2888

ニューノーマル時代の営業戦略支援
企画・デザイン・印刷・WEB・動画

 株式会社みなみ企画
Minami Kikaku <https://minamix.co.jp>

東京都豊島区高田3-5-19-105
TEL. 03-5953-3166



高田馬場で60年
安心できるお部屋探しをお手伝い

 日鉄不動産
<https://www.nittetsu-f.com>

東京都新宿区高田馬場3-4-13
TEL. 03-3368-8336

地域密着工務店

株式会社彌彦工務店
<http://www.yahiko.net>

東京都杉並区和田3丁目50番3号
TEL. 03-3311-3936

東京の真ん中で
7人の待弁護士が貴方の悩みを解決します

堀法律事務所
<http://hori-laws.jp>

東京都港区虎ノ門1-1-23 虎ノ門東宝ビル6階(受付)・7階
TEL. 03-6206-1022



インテリアで
夢と幸せを与える
メリーポピンス

株式会社メリーポピンス
<http://merry-poppins.com>

東京都練馬区貫井3-34-14 TEL. 03-5241-5379

Happy Sumai

お部屋探しと 売買仲介

 大幸住宅

アパート建築とリフォーム

 大幸ホーム

東京都杉並区高円寺南2-19-5
TEL 03-3314-1591(代)

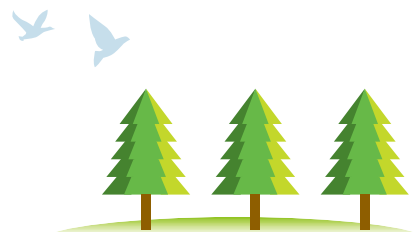

同友会杉並支部への Q&A

Q1 入会の資格は？

中小企業の経営者、またはそれに準ずる方が対象です。(後継者や経営幹部、個人事業主など)

Q2 杉並支部会員に多い業種は？

建設・不動産業から、美容室、サービス業、士業、IT など、幅広い業種の方が在籍中です。

Q3 杉並支部の
アピールポイントは？

アットホームな雰囲気、女性会員も多く、元気な支部です。

Q4 会費は
いくらですか？

入会金は 20,000 円、月会費が 7,000 円です。

Q5 入会したいのですが
連絡先は？

事務局 (担当：佐藤 ^{あかり} 杏佳里) までご連絡ください。
TEL : 03-3261-7201
E-mail : sato_akari@tokyo.doyu.jp

入会特典

- ▶ 杉並支部に入会すると1年間の杉並支部勉強会に無料で参加できます。
- ▶ さらに、東京同友会で年に1度開催される中小企業サミット参加費も補助します。

起業・開業1年未満の個人事業主と起業家の方は、ご入会から1年間の月会費より4,000円割引いたします。

入会金：20,000円 月会費：7,000円⇒**3,000円**
※1年経つと、通常会費の月7,000円になります。

「お客さま支援センター」
商品は“解決力”です

お客さま支援センター
西武信用金庫

中野区中野 2-29-10

tel.03-3384-6111 [代表]

